

Legenda

- hranice katastru
- vnitřní kresba katastru
- 21

parcelní číslo
- půdorysná stopa objektu
- areál ZŠ Za Chlumem

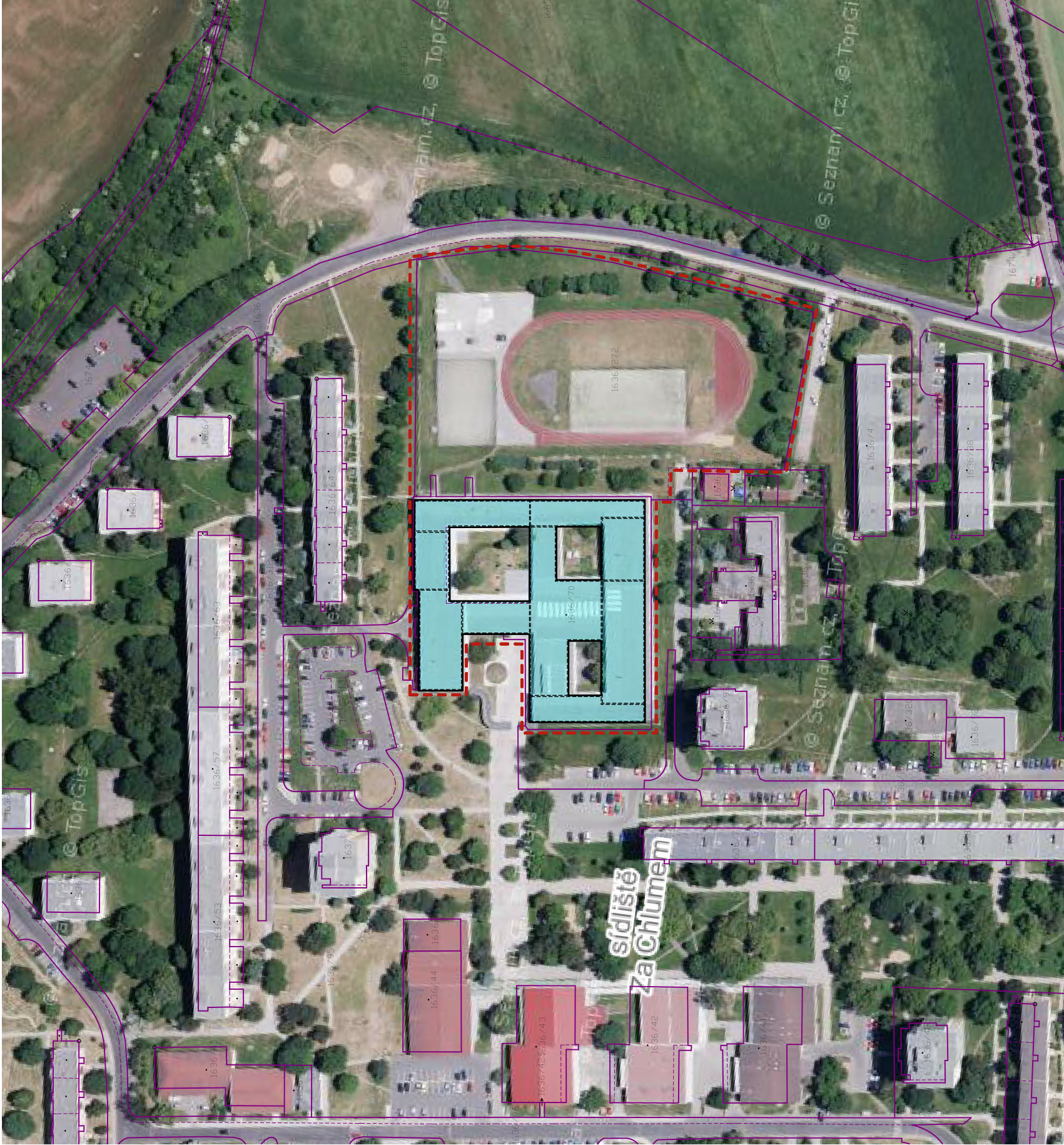

Informace z tohoto dokumentu mohou být použity jen v souvislosti s tímto projektem. Informace na tomto dokumentu nesmí být svévolně pozměněny, doplněny nebo odstraněny. V případě, že bude potřebné provést jakékoliv změny v tomto dokumentu, jediným autorizovaným subjektem k těmto úkonům je hlavní projektant. Žádné prvky, data ani jiné informace z této dokumentace nesmí být kopírovány, anebo použity pro jiné projekty bez výslovného předešlého souhlasu hlavního projektanta.

VÝKOVÝ SYSTÉM BALT PO VYROVNÁNÍ, +/-0,000

NÁZEV AKCE:

Odborné učebny v objektu ZŠ Za Chlumem 824, Bílina

ADRESA STAVBY:  
ul. Sídliště Za Chlumem č.p.824 Bílina 418 01  
parc. č. 1636/70, 1636/272 kat. území Bílina 604208, obec Bílina 567451

INVESTOR:

město Bílina  
Břežanská 50/4 Bílina 418 31  
tel: +420 607 217 364 email: becvarik@bilina.cz

ZPRACOVATEL ČÁSTI:

Ing. arch. Jan Heller  
Zelená 400/6 Hradec Králové 500 04  
tel.: +420 724 590 067 email: info@heller-architekti.cz

STUPEŇ:

Dokumentace pro provedení stavby

ČÁST:

D.1 STAVEBNÍ OBJEKT UČEBNA A LABORATOR CHEMIE

ČÍSLO PARÉ	VYPRACOVAL:
	Ing. arch. Jan Heller
	MĚŘÍTKO:
	1:2000
ČÍSLO VÝKRESU:	DATUM:
	02-2024

C.1

NÁZEV VÝKRESU:

Situční výkres širších vztahů







Legenda

- hranice katastru
- vnitřní kresba katastru
- 21

parcelní číslo
- půdorysná stopa objektu
- areál ZŠ Za Chlumem

Informace z tohoto dokumentu mohou být použity jen v souvislosti s tímto projektem. Informace na tomto dokumentu nesmí být svévolně pozměněny, doplněny nebo odstraněny. V případě, že bude potřebné provést jakékoliv změny v tomto dokumentu, jediným autorizovaným subjektem k těmto úkonům je hlavní projektant. Žádné prvky, data ani jiné informace z této dokumentace nesmí být kopírovány, anebo použity pro jiné projekty bez výslovného předešlého souhlasu hlavního projektanta.

VÝKOVÝ SYSTÉM BALT PO VYROVNÁNÍ, +/-0,000

NÁZEV AKCE:

Odborné učebny v objektu ZŠ Za Chlumem 824, Bílina

ADRESA STAVBY:  
ul. Sídliště Za Chlumem č.p.824 Bílina 418 01  
parc. č. 1636/70, 1636/272 kat. území Bílina 604208, obec Bílina 567451

INVESTOR:

město Bílina

Břežanská 50/4 Bílina 418 31  
tel: +420 607 217 364 email: becvarik@bilina.cz

ZPRACOVATEL ČÁSTI:

Ing. arch. Jan Heller

Zelená 400/6 Hradec Králové 500 04  
tel.: +420 724 590 067 email: info@heller-architekti.cz

STUPEŇ:

Dokumentace pro provedení stavby

ČÁST:

D.2 STAVEBNÍ OBJEKT UČEBNA JAZYKŮ A KABINET

ČÍSLO PARÉ	VYPRACOVAL:
	Ing. arch. Jan Heller
	MĚŘÍTKO:
	1:2000
ČÍSLO VÝKRESU:	DATUM:
	02-2024

C.1

NÁZEV VÝKRESU:

Situční výkres širších vztahů









Legenda

- hranice katastru
- vnitřní kresba katastru
- 21

parcelní číslo
- půdorysná stopa objektu
- areál ZŠ Za Chlumem

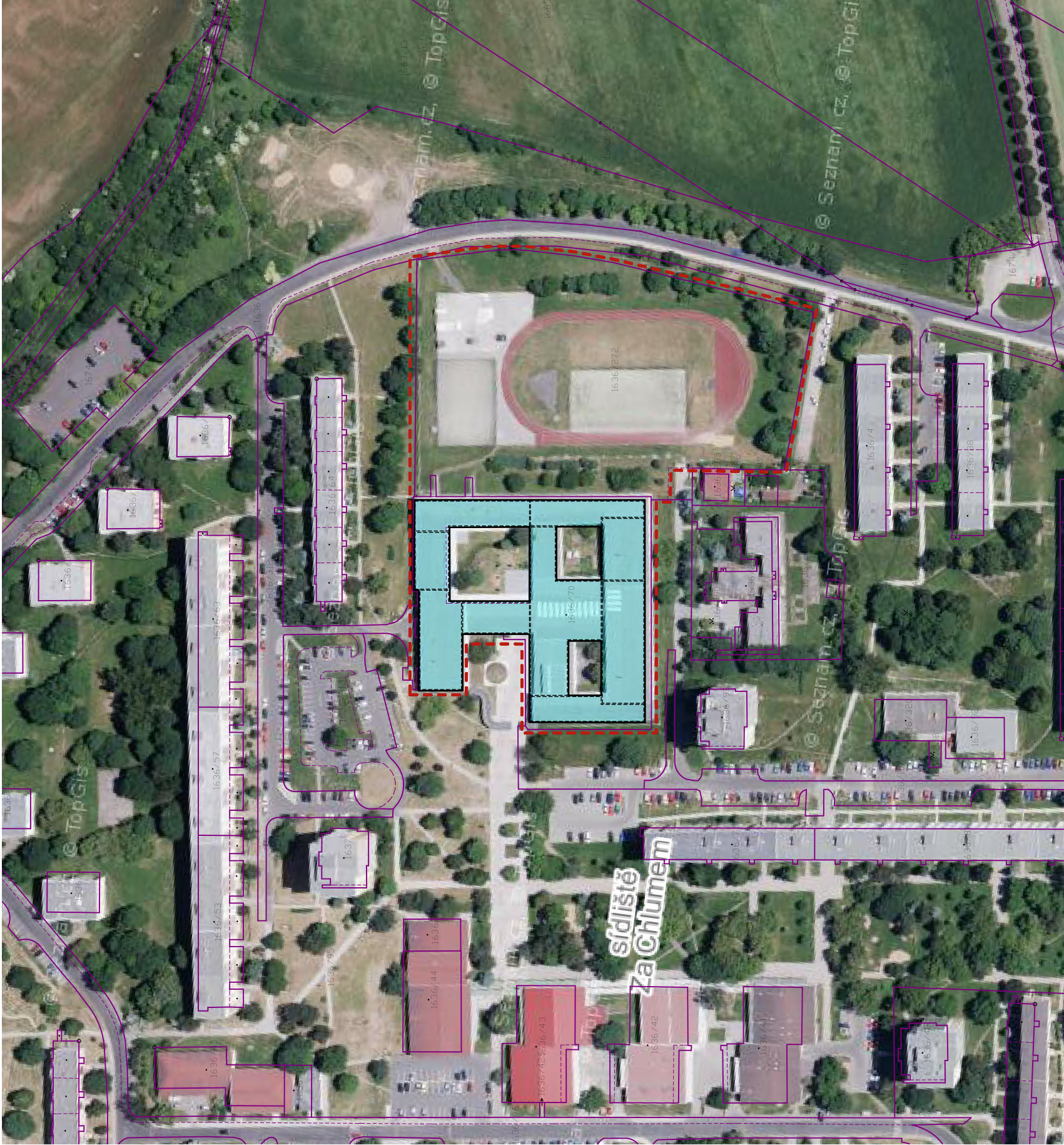

Informace z tohoto dokumentu mohou být použity jen v souvislosti s tímto projektem. Informace na tomto dokumentu nesmí být svévolně pozměněny, doplněny nebo odstraněny. V případě, že bude potřebné provést jakékoliv změny v tomto dokumentu, jediným autorizovaným subjektem k těmto úkonům je hlavní projektant. Žádné prvky, data ani jiné informace z této dokumentace nesmí být kopírovány, anebo použity pro jiné projekty bez výslovného předešlého souhlasu hlavního projektanta.

VÝKOVÝ SYSTÉM BALT PO VYROVNÁNÍ, +/-0,000

NÁZEV AKCE:

Odborné učebny v objektu ZŠ Za Chlumem 824, Bílina

ADRESA STAVBY:

ul. Sídliště Za Chlumem č.p.824 Bílina 418 01

parc. č. 1636/70, 1636/272 kat. území Bílina 604208, obec Bílina 567451

INVESTOR:

město Bílina

Břežanská 50/4 Bílina 418 31

tel: +420 607 217 364 email: becvarik@bilina.cz

ZPRACOVATEL ČÁSTI:

Ing. arch. Jan Heller

Zelená 400/6 Hradec Králové 500 04

tel.: +420 724 590 067 email: info@heller-architekti.cz

STUPEŇ:

Dokumentace pro provedení stavby

ČÁST:

D.3 STAVEBNÍ OBJEKT UČEBNA MULTIMEDIÁLNÍ

ČÍSLO PARÉ

VYPRACOVAL:

Ing. arch. Jan Heller

MĚŘÍTKO:

1:2000

DATUM:

02-2024

ČÍSLO VÝKRESU:

C.1

NÁZEV VÝKRESU:

Situční výkres širších vztahů



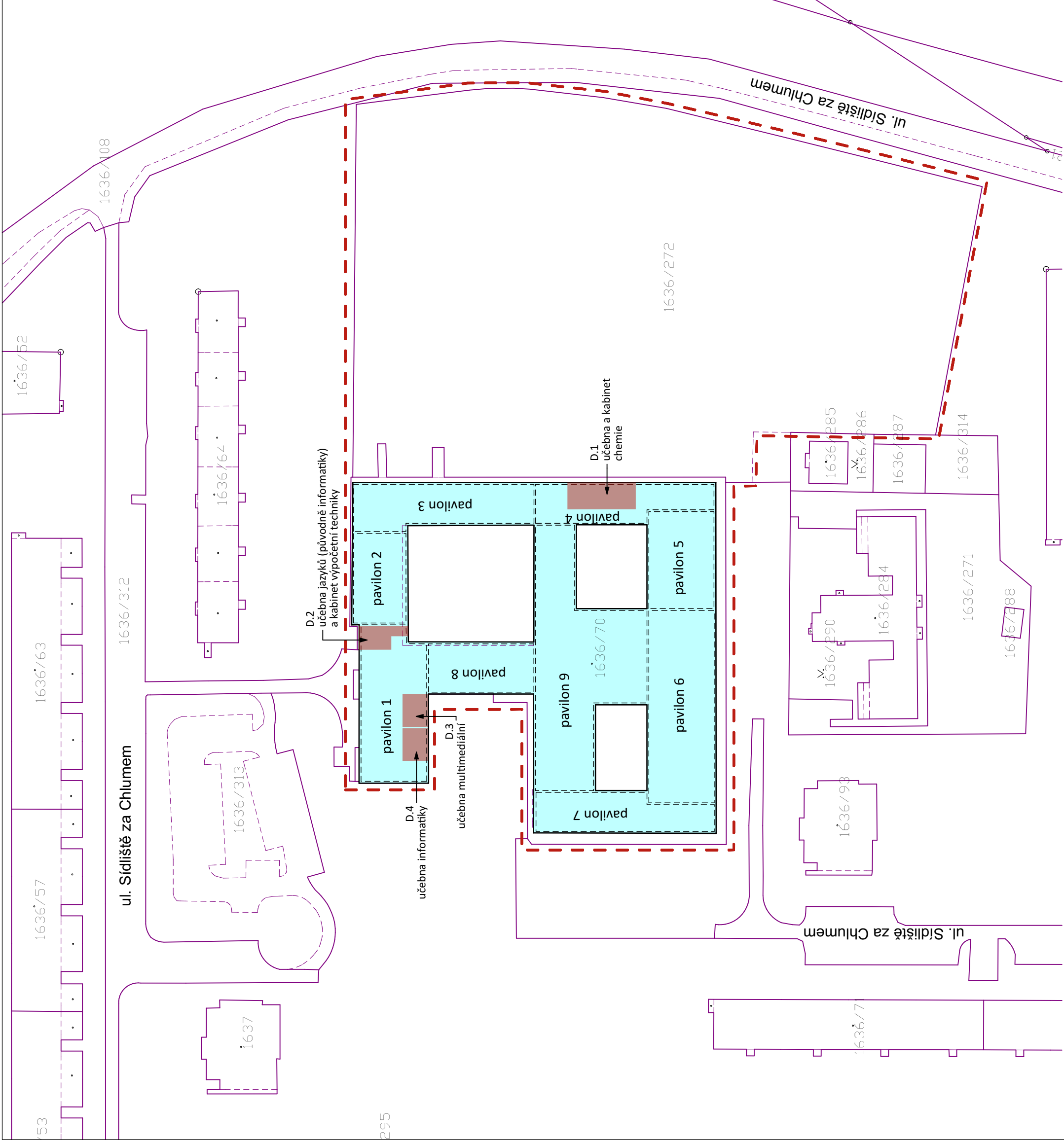

Legenda

hranice katastru

vnitřní kresba katastru

21

parcelní číslo

půdorysná stopa objektu

areál ZŠ Za Chlumem

umístění řešených prostorů dílen a kuchyňky

Informace z tohoto dokumentu mohou být použity jen v souvislosti s tímto projektem. Informace na tomto dokumentu nesmí být svévolně pozměněny, doplněny nebo odstraňovány. V případě, že bude potřebné provést jakékoliv změny v tomto dokumentu, jedním autorizovaným subjektem k těmto úkonům je hlavní projektant. Žádání prvků, dat ani jiné informace z této dokumentace nesmí být kopirovány, anebo použity pro jiné projekty bez výslovného předchozího souhlasu hlavního projektanta.

VÝŠKOVÝ SYSTÉM BALT PO VYROVNÁNÍ, +/-0,000

NÁZEV AKCE:

Odborné učebny v objektu ZŠ Za Chlumem 824, Bílina

ADRESA STAVBY:  
ul. Sídliště Za Chlumem č.p.824 Bílina 418 01  
parc. č. 1636/70, 1636/272 kat. území Bílina 604208, obec Bílina 567451

INVESTOR:

město Bílina  
Břežánská 50/4 Bílina 418 31  
tel.: +420 607 217 364 email: becvarik@bilina.cz

ZPRACOVATEL ČÁSTI:

Ing. arch. Jan Heller  
Zelená 400/6 Hradec Králové 500 04  
tel.: +420 724 590 067 email: info@heller-architekti.cz

STUPEŇ:

Dokumentace pro provedení stavby

ČÁST:

D.3 STAVEBNÍ OBJEKT UČEBNA MULTIMEDIÁLNÍ

ČÍSLO PARÉ

VYPRACOVAL:  
Ing. arch. Jan Heller  
MĚŘÍTKO:  
**1:1000**  
DATUM:  
02-2024

ČÍSLO VÝKRESU:

C.2

NÁZEV VÝKRESU:

Katastrální situační výkres



## Legenda

- hranice katastru  
- - - vnitřní kresba katastru  
21 parcelní číslo  
□ půdorysná stopa objektu  
□ areál ZŠ Za Chlumem

Informace z tohoto dokumentu mohou být použity jen v souvislosti s tímto projektem. Informace na tomto dokumentu nesmí být svévolně pozměněny, doplněny nebo odstraněny. V případě, že bude potřebné provést jakékoliv změny v tomto dokumentu, jediným autorizovaným subjektem k těmto úkonům je hlavní projektant. Žádné prvky, data ani jiné informace z této dokumentace nesmí být kopírovány, anebo použity pro jiné projekty bez výslovného předešlého souhlasu hlavního projektanta.

VÝKOVÝ SYSTÉM BALT PO VYROVNÁNÍ, +/-0,000

NÁZEV AKCE:

## Odborné učebny v objektu ZŠ Za Chlumem 824, Bílina

ADRESA STAVBY:

ul. Sídliště Za Chlumem č.p.824 Bílina 418 01

parc. č. 1636/70, 1636/272 kat. území Bílina 604208, obec Bílina 567451

INVESTOR:

město Bílina

Břežanská 50/4 Bílina 418 31

tel: +420 607 217 364 email: becvarik@bilina.cz

ZPRACOVATEL ČÁSTI:

Ing. arch. Jan Heller

Zelená 400/6 Hradec Králové 500 04

tel.: +420 724 590 067 email: info@heller-architekti.cz

STUPEŇ:

### Dokumentace pro provedení stavby

ČÁST:

#### D.4 STAVEBNÍ OBJEKT UČEBNA INFORMATIKY

ČÍSLO PARÉ

VYPRACOVAL:

Ing. arch. Jan Heller

MĚŘÍTKO:

1:2000

DATUM:

02-2024

ČÍSLO VÝKRESU:

# C.1

NÁZEV VÝKRESU:

## Situční výkres širších vztahů





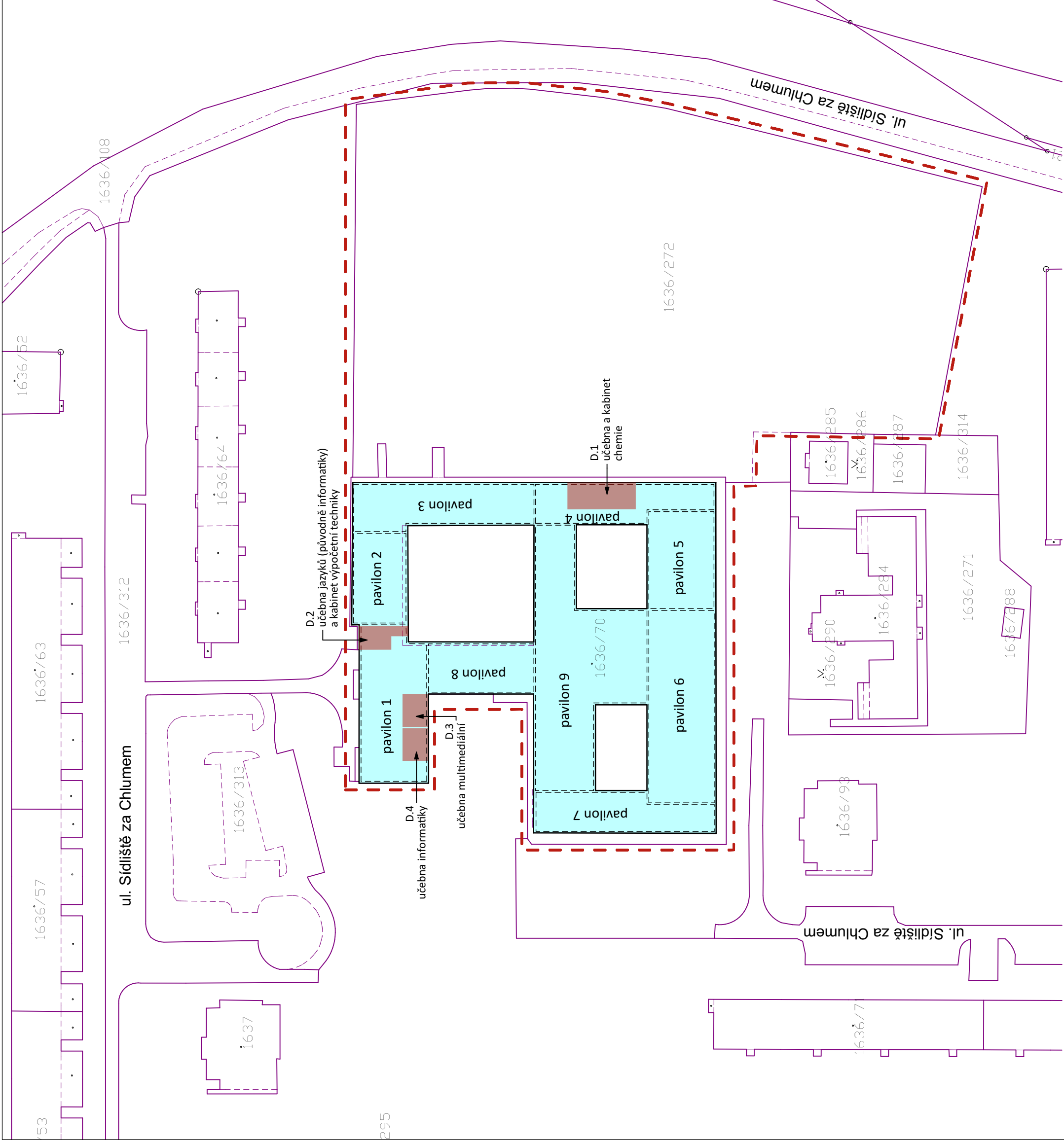

## Legenda



## hranice katastru

## vnitrni kresba katastru

parcelní číslo

12

půdorysná stopa objektu



areál ZŠ Za Chlumem

umístění řešených prostorů dílen a

Informace z tohoto dokumentu mohou být použity jen v souvislosti s tímto projektem. Informace na tomto dokumentu nesmí být svévolně pozmeněny, doplněny nebo odstraněny. V případě, že bude potřebné provést jakékoliv změny v tomto dokumentu, jedním autorizovaným subjektem k těmto úkonům je hlavní projektant. Žádné prvky, data ani jiné informace z této dokumentace nesmí být kopírovány, anebo použity pro jiné projekty bez výslovného předchozího souhlasu hlavního projektanta.

VÝŠKOVÝ SYSTÉM BALŤ PO VYROVNÁNÍ,  $\pm 0,000$

NÁZEV AKCE:

# Odborné učebny v objektu ZŠ Za Chlumem 824, Bílina

ADRESA STAVBY:

ul. Sídliště Za Chlumem č.p.824 Bílina 418 01

parc. č. 1636/70, 1636/272 kat. území Bílina 604208, obec Bílina 567451

INVESTOR:

# město Bílina

Břežanská 50/4 Bílina 418 31

tel: +420 607 217 364 email: becvarik@bilina.cz

**ZPRACOVATEL ČÁSTI:**

**Ing. arch. Jan Heller**

Zelená 400/6 Hradec Králové 500 04

tel.: +420 724 590 067 email: [info@heller-architekti.cz](mailto:info@heller-architekti.cz)

STUPEŇ:

## Dokumentace pro provedení stavby

ČÁST:

## D.4 STAVEBNÍ OBJEKT UČEBNA INFORMATIKY

ČÍSLO PARÉ

**VYPRACOVAL:**

Ing. arch. Jan Heller

**MĚŘÍTKO:**

ČÍSLO VÝKRESU:

# 1:1000

DATUM:

02-2024

NÁZEV VÝKRESU:

# Katastrální situační výkres

## C.2